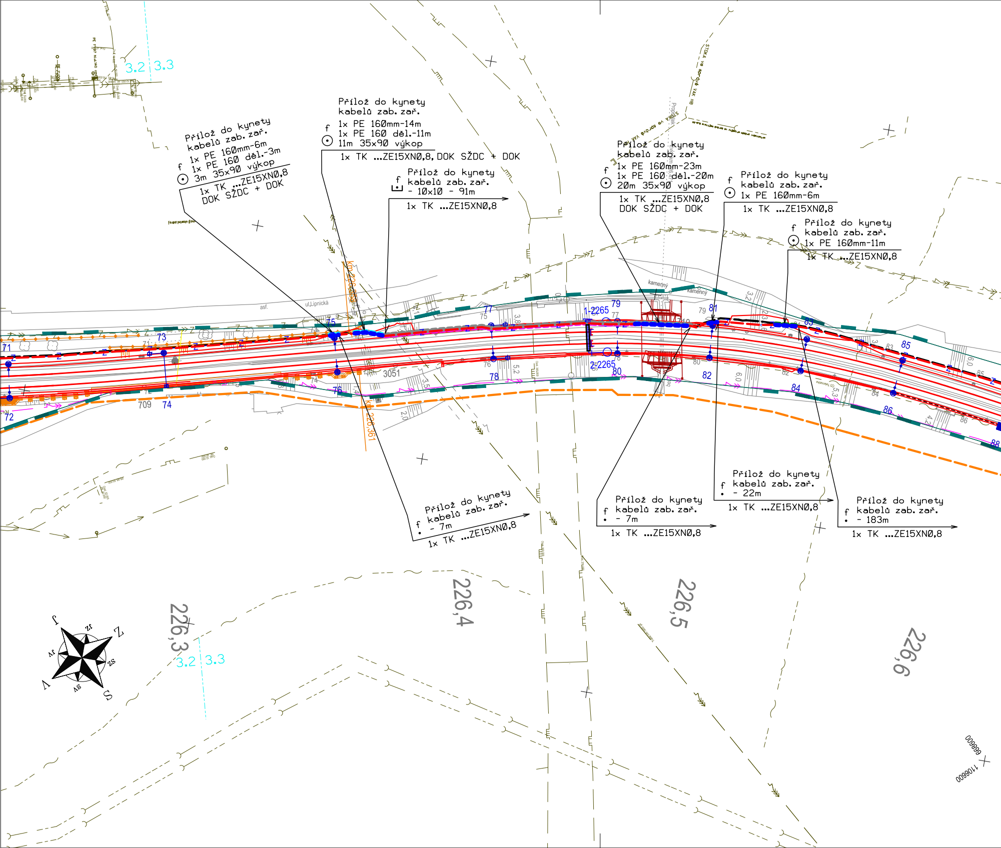
3.2 3.3
Přílož do kynety kabelů zab. zař.
f 1x PE 160mm-6m
1x PE 160 děl.-3m
3m 35x90 výkop
1x TK ...ZE15XN0,8
DOK SŽDC + DOK
Přílož do kynety kabelů zab. zař.
f 1x PE 160mm-14m
1x PE 160 děl.-11m
11m 35x90 výkop
1x TK ...ZE15XN0,8, DOK SŽDC + DOK
Přílož do kynety kabelů zab. zař.
f - 10x10 - 91m
1x TK ...ZE15XN0,8
Přílož do kynety kabelů zab. zař.
f 1x PE 160mm-23m
1x PE 160 děl.-20m
20m 35x90 výkop
1x TK ...ZE15XN0,8
DOK SŽDC + DOK
Přílož do kynety kabelů zab. zař.
f 1x PE 160mm-6m
1x TK ...ZE15XN0,8
Přílož do kynety kabelů zab. zař.
f 1x PE 160mm-11m
1x TK ...ZE15XN0,8
asf.
ul.Lipnická
kamenný
kamenný
km 226,361
1-2265
2-2265
3051
709
71
72
73
74
75
76
77
78
79
80
81
82
83
84
85
86
88
Přílož do kynety kabelů zab. zař.
f - 7m
1x TK ...ZE15XN0,8
Přílož do kynety kabelů zab. zař.
f - 7m
1x TK ...ZE15XN0,8
Přílož do kynety kabelů zab. zař.
f - 22m
1x TK ...ZE15XN0,8
Přílož do kynety kabelů zab. zař.
f - 183m
1x TK ...ZE15XN0,8
226,3
226,4
226,5
226,6
3.2 3.3
J
JZ
Z
SZ
S
SV
V
JV
668900
1106600

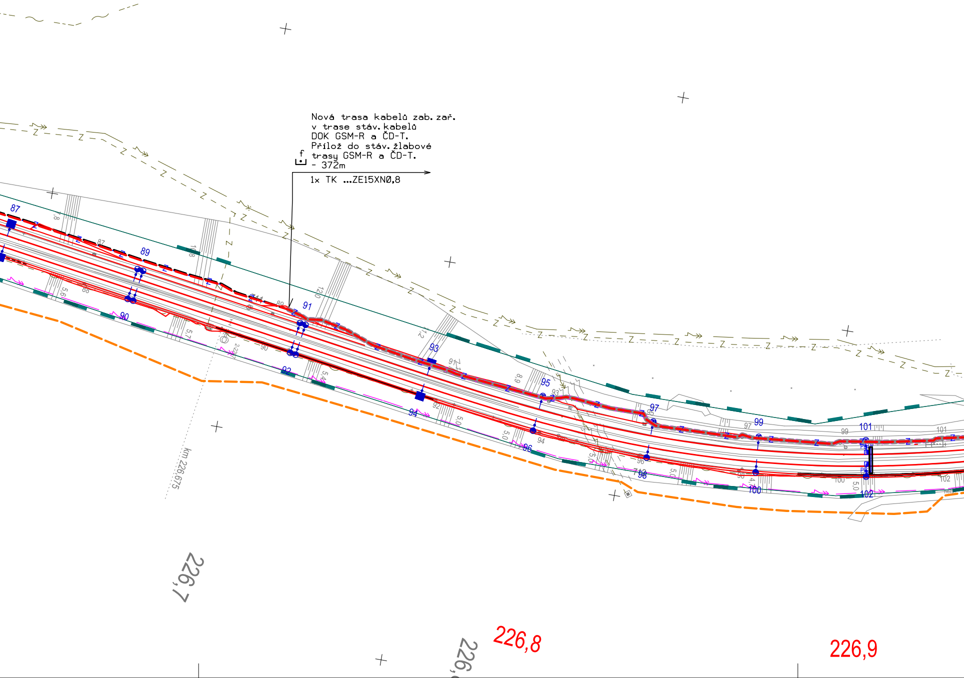

Nová trasa kabelů zab. zař.
v trase stáv. kabelů
DOK GSM-R a ČD-T.
Přílož do stáv. žlabové
trasy GSM-R a ČD-T.
- 372m

1x TK ...ZE15XN0,8

87
89
90
91
92
93
94
95
96
97
98
99
100
101
102
km 226,675
226,7
226,8
226,9

LEGENDA:

🟥	trasa TK SŽDC TCEPKPFLE 15XN0,8
⬛	trasa DOK SŽDC + ČD-T - stávající
🟩	trasa DOK SŽDC + ČD-T - upravená
🟧	trasa DK 44 SŽDC - stávající
— z — z —	trasa zabezpečovacích kabelů
- - ⤳ - - - -	trasa NN kabelů
- - ⤳ - - - -	trasa VN kabelů
🟦	Chráničky PE DN160 na TK kab. zab. zař. - nové
🟦	Chráničky dělené PE DN160 - nové
🟩	Chráničky PE DN160 na DOK SŽDC a ČD-T - stávající
🟧	Žlabová trasa na konstrukci - nová
🟪	Žlabová trasa zemní - nová
⬜	Žlabová trasa zemní pro DOK SŽDC a ČD-T - stávající
🟨	Žlabová trasa na mostě pro DOK SŽDC a ČD-T - stávající
▭	Křížení trati - chráničky osazeny v rámci SO žel. spodku

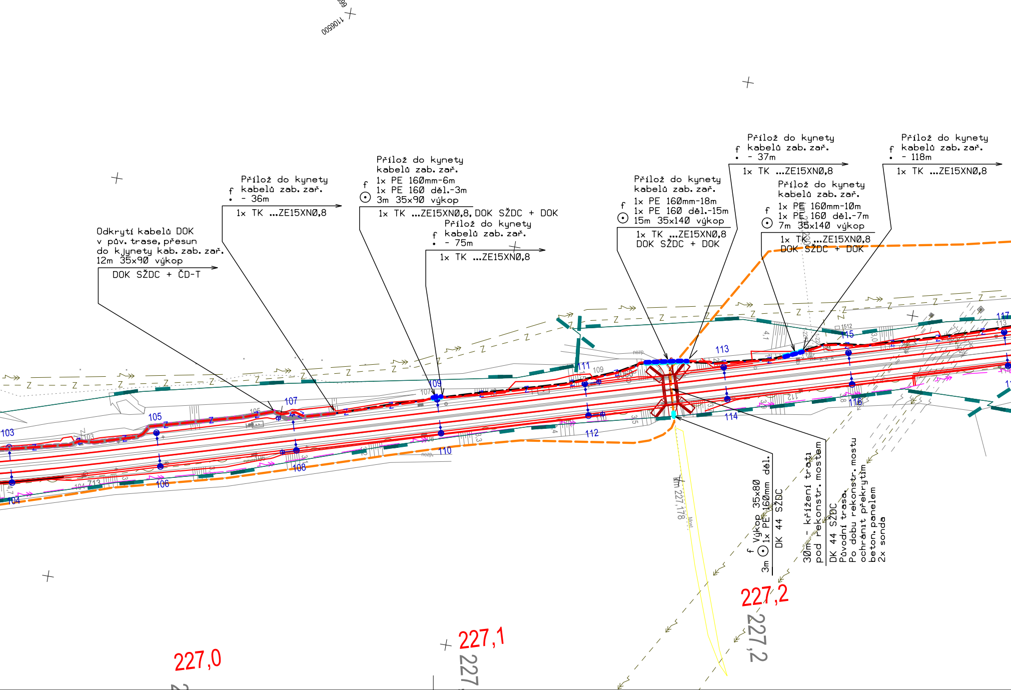
669100
1106500
103
104
105
106
107
108
109
110
111
112
113
114
115
116
117
km 227,178
Most
227,0
227,1
227,2

Odkrytí kabelů DOK
v pův. trase, přesun
do kjynety kab. zab. zař.
12m 35x90 výkop
DOK SŽDC + ČD-T

f • Přílož do kynety
kabelů zab. zař.
- 36m
1x TK ...ZE15XN0,8

f ⊙ Přílož do kynety
kabelů zab. zař.
1x PE 160mm-6m
1x PE 160 děl.-3m
3m 35x90 výkop
1x TK ...ZE15XN0,8, DOK SŽDC + DOK

f • Přílož do kynety
kabelů zab. zař.
- 75m
1x TK ...ZE15XN0,8

f ⊙ Přílož do kynety
kabelů zab. zař.
1x PE 160mm-18m
1x PE 160 děl.-15m
15m 35x140 výkop
1x TK ...ZE15XN0,8
DOK SŽDC + DOK

f • Přílož do kynety
kabelů zab. zař.
- 37m
1x TK ...ZE15XN0,8

f ⊙ Přílož do kynety
kabelů zab. zař.
1x PE 160mm-10m
1x PE 160 děl.-7m
7m 35x140 výkop
1x TK ...ZE15XN0,8
DOK SŽDC + DOK

f • Přílož do kynety
kabelů zab. zař.
- 118m
1x TK ...ZE15XN0,8

f ⊙ 3m Výkop 35x80
1x PE 160mm děl.
DK 44 SŽDC

30m - křížení trati
pod rekonstr. mostem
DK 44 SŽDC
Původní trasa.
Po dobu rekonstr. mostu
ochránit překrytím
beton. panelem
2x sonda

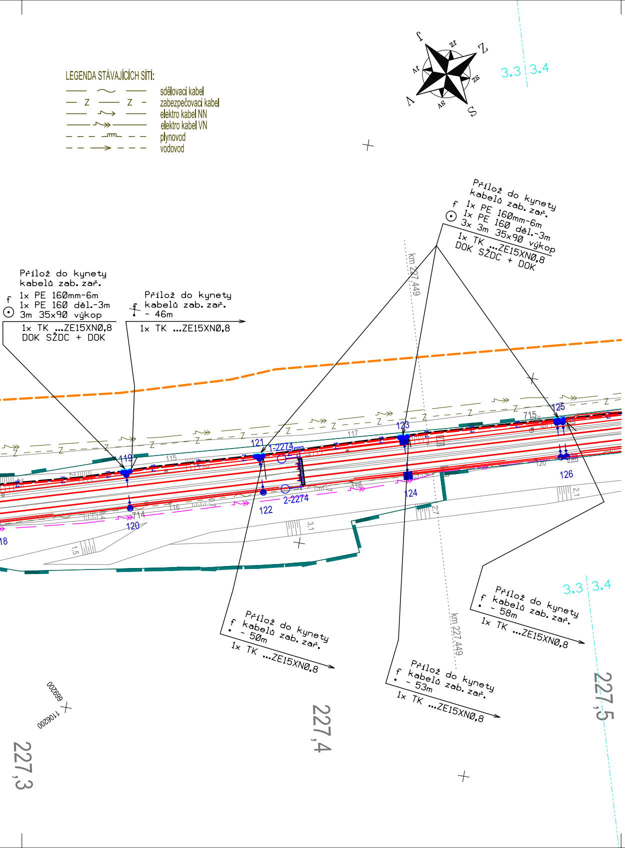
LEGENDA STÁVAJÍCÍCH SÍTÍ:
sdělovací kabel
zabezpečovací kabel
elektro kabel NN
elektro kabel VN
plynovod
vodovod
3.3
3.4
Přilož do kynety
kabelů zab. zař.
1x PE 160mm-6m
1x PE 160 děl.-3m
3x 3m 35x90 výkop
1x TK ...ZE15XN0,8
DOK SŽDC + DOK
Přilož do kynety
kabelů zab. zař.
1x PE 160mm-6m
1x PE 160 děl.-3m
3m 35x90 výkop
1x TK ...ZE15XN0,8
DOK SŽDC + DOK
Přilož do kynety
kabelů zab. zař.
- 46m
1x TK ...ZE15XN0,8
km 227,449
119
120
121
122
123
124
125
126
1-2274
2-2274
714
715
Přilož do kynety
kabelů zab. zař.
- 50m
1x TK ...ZE15XN0,8
Přilož do kynety
kabelů zab. zař.
- 53m
1x TK ...ZE15XN0,8
Přilož do kynety
kabelů zab. zař.
- 58m
1x TK ...ZE15XN0,8
km 227,449
3.3
3.4
227,3
227,4
227,5
669200
1106200

EVROPSKÁ UNIE
Evropské strukturální a investiční fondy
Operační program Doprava

Ministerstvo dopravy
Státní fond dopravní infrastruktury

SDRUŽENÍ
VALBEK - PRODEX

valbek

PRODEX
PROJEKTOVÁNÍ STAVEB
Perucká 2481/5, 120 00 Praha 2
ORGANIZAČNÍ SLOŽKA
ČLEN SKUPINY VALBEK-EU

1	Dokumentace po zapracování připomínek	04/2016		Číslo soupravy
Č. změny	Zdůvodnění změny	Datum	Podpis	

Investor SŽDC Správa železniční dopravní cesty
Správa železniční dopravní cesty, státní organizace

Odpov. projektant stavby	Ing. Pavol Bartoš
Odpov. projektant PS, SO, část	Ing. František Zimmermann
Vypracoval	Ing. Petr Čechura
Technická kontrola	Ing. Petr Steiner

PRODEX
PROJEKTOVÁNÍ STAVEB
Perucká 2481/5, 120 00 Praha 2
ORGANIZAČNÍ SLOŽKA
ČLEN SKUPINY VALBEK-EU

PRODEX spol. s r.o., organizační složka
Perucká 2481/5, 120 00 Praha 2
tel.: +420 277 007 726
e-mail: info@prodex-cz.eu

ZVÝŠENÍ TRAŤOVÉ RYCHLOSTI V ÚSEKU HAVLÍČKŮV BROD - OKROUHLICE

PS 21-01 DOK A TK

Zak. číslo zhotov.	15XP24005
Datum	05/2016
Stupeň	PROJEKT (DSP)
Měřítko	1 : 1000
Část	Příloha
D.2.1.1	3.3

SITUACE V ŽKM 226,300- 227,500 + LOM. BODY

DOKUMENT LZE UŽÍVAT POUZE DLE USTANOVENÍ PŘÍSLUŠNÉ SMLOUVY O DÍLO. ŽÁDNÁ JEHO ČÁST NEMŮŽE BÝT DLE ZÁKONA č.121/2000 Sb. (autorský zákon) KOPÍROVÁNA NEBO JINÝM ZPŮSOBEM ROZŠIŘOVÁNA BEZ SOUHLASU PRODEX spol. s r.o., organizační složka